Được lập vào tháng 3 năm 2024

# Thành phố Komatsu Lũ sông Bản đồ nguy cơ

## Các con sông thể hiện trên bản đồ này dự kiến sẽ gây lũ lụt

**Sông Kakehashi, Sông Hatcho, Sông Nabetani, Sông Butsudaiji, Sông Kasukami, Sông Kakehashi (Sông Osugidani), Sông Gotani, Sông Mitsutani, Sông Nishimata, Sông Tsuegawa**

**Khu dân cư mục tiêu (Khu học chánh tiểu học)** | Kokufu, Nakaumi, Kaneno, Nishio, Hasadani

Bản đồ nguy cơ lũ sông của Thành phố Komatsu này thể hiện thông tin về thời điểm lượng mưa khiến các dòng sông bị ngập lụt, bao gồm tình trạng lũ lụt, các khu vực có thể xảy ra thảm họa đất đá và các cơ sở sơ tán. Điều quan trọng là phải hiểu khu vực lân cận của bạn, chẳng hạn như nhà ở, trường học hoặc nơi làm việc, sẽ bị ảnh hưởng như thế nào trong trường hợp lũ lụt và đảm bảo bạn biết trước nơi sơ tán và cách đến đó.
Khi có khả năng xảy ra lũ lụt, chính quyền Thành phố Komatsu có thể ban hành thông báo sơ tán một số nhóm nhất định như người già, sơ tán toàn bộ hộ gia đình hoặc thực hiện các biện pháp an toàn khẩn cấp, tùy theo tình hình. Trong những trường hợp này, hãy làm theo hướng dẫn và sơ tán càng sớm càng tốt.

### Khu vực ngập lụt dự tính

Màu sắc trên bản đồ biểu thị các khu vực ngập lụt và độ sâu nước tối đa ở đó, được tính bằng cách xếp chồng các khu vực ngập lụt dự tính dựa trên lượng nước tràn sông do lượng mưa lớn nhất có thể có theo các điều kiện thể hiện bên dưới, theo quy định của chính quyền quốc gia và tỉnh vào tháng 5 năm 2023.

| Sông | Tình trạng về lượng mưa |
|---|---|
| Sông Kakehashi | 350 mm mỗi 9 giờ ở lưu vực sông |
| Sông Hatcho | 813 mm mỗi 24 giờ ở lưu vực sông |
| Sông Nabetani | 813 mm mỗi 24 giờ ở lưu vực sông |
| Sông Nabetani (không bao gồm các khu vực sông có mực nước đã biết), sông Tachitani | 813 mm mỗi 24 giờ ở lưu vực sông |
| Sông Butsudaiji | 813 mm mỗi 24 giờ ở lưu vực sông |
| Sông Kasukami | 813 mm mỗi 24 giờ ở lưu vực sông |
| Sông Kakehashi (Sông Osugidani), Sông Gotani, Sông Mitsutani, Sông Nishimata | 813 mm mỗi 24 giờ ở lưu vực sông |
| Sông Dainichi, Sông Ate, Sông Tsuegawa, Sông Sunodani, Sông Hiuchidani | 813 mm mỗi 24 giờ ở lưu vực sông |

Lưu ý: Các khu vực mục tiêu đã được mở rộng từ các khu vực ngập lụt dự tính được thể hiện trên Bản đồ nguy cơ lũ sông của Thành phố Komatsu được lập vào tháng 4 năm 2022. Lũ lụt có thể xảy ra bên ngoài các khu vực ngập lụt dự tính này và độ sâu của nước ước tính có thể khác với độ sâu ngập lụt thực tế.

### Khu vực nguy hiểm về thảm họa đất đá (Đặc biệt)

Các khu vực nguy hiểm (đặc biệt) về thảm họa đất đá do Tỉnh Ishikawa quy định được thể hiện trên bản đồ. Thảm họa đất đá có thể xảy ra bên ngoài các khu vực được thể hiện trên bản đồ này, tùy thuộc vào lượng mưa và tình trạng đất đai.

Thường xuyên kiểm tra bản đồ nguy cơ để biết rủi ro thiên tai và công tác chuẩn bị sơ tán, đồng thời chủ động tham gia các cuộc diễn tập thảm họa do các hiệp hội gần nhà hoặc các tổ chức khác tổ chức.

N — 0 — 500 — 1.000 Mét — Tỷ lệ: 1:22.500

## Liên hệ khẩn cấp

Lính cứu hỏa 119
Cảnh sát 110
Tòa thị chính Komatsu 0761-22-4111

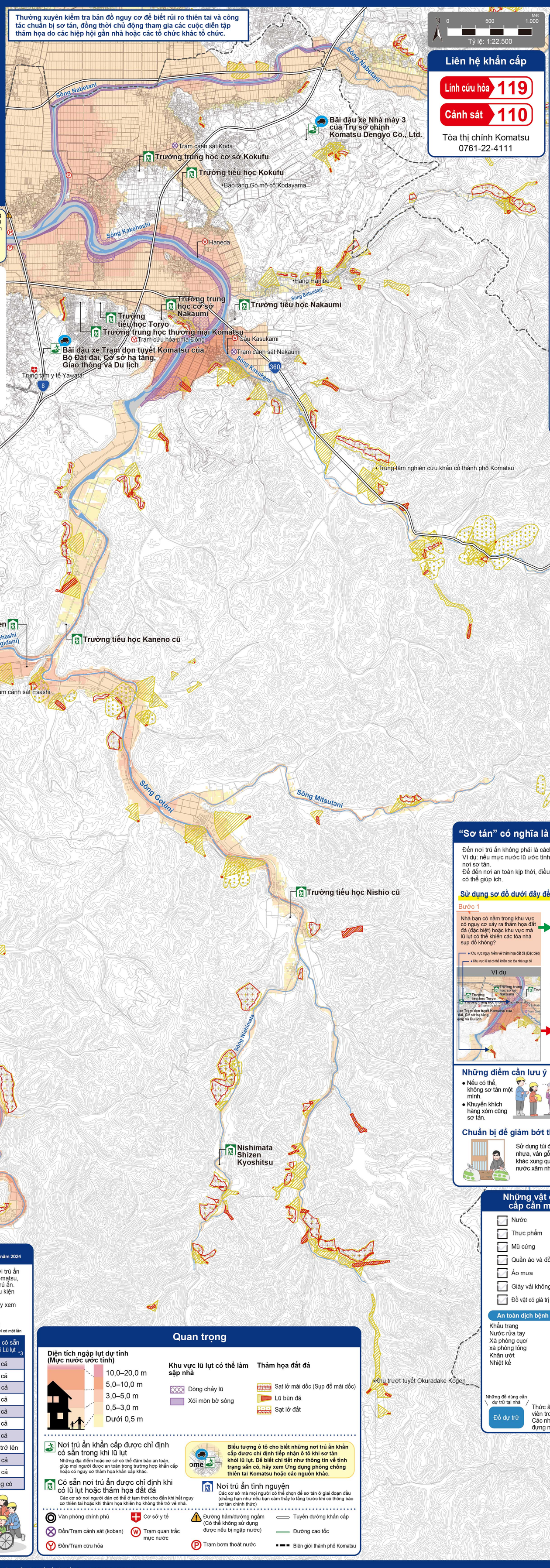


## Mức độ cảnh báo và thông tin an toàn về thảm họa

Trong những năm gần đây, nhiều nơi xảy ra thiên tai quy mô lớn do các nguyên nhân như mưa cục bộ cực lớn.
Thường xuyên xem thông tin thời tiết. Nếu có khả năng xảy ra thảm họa, hãy sơ tán theo cách phù hợp với bạn. Đảm bảo an toàn cho bản thân - hoặc sống sót.

### Những loại thông tin sơ tán (Năm cấp độ cảnh báo)

Cấp độ nguy hiểm thiên tai ↑

| Cấp độ cảnh báo | Tình trạng | Phải làm gì | Hướng dẫn/Thông tin sơ tán chính thức |
|---|---|---|---|
| 5 | Thảm họa đã xảy ra hoặc sắp xảy ra | Nguy hiểm đến tính mạng! Hãy đến nơi an toàn ngay lập tức! | Các biện pháp an toàn khẩn cấp |
| MỌI NGƯỜI PHẢI Sơ tán khỏi những nơi nguy hiểm theo Cảnh báo cấp độ 4! | | | |
| 4 | Nguy cơ thiên tai cao | MỌI NGƯỜI PHẢI SƠ TÁN khỏi những nơi nguy hiểm | Hướng dẫn sơ tán |
| 3 | Nguy cơ thiên tai | Người cao tuổi và người có nhu cầu đặc biệt khác phải sơ tán khỏi nơi nguy hiểm | Sơ tán người già và người có nhu cầu đặc biệt khác |
| 2 | Điều kiện thời tiết ngày càng xấu đi | Kiểm tra kế hoạch sơ tán của bạn | Khuyến cáo mưa lớn và lũ lụt |
| 1 | Nguy cơ tình hình thời tiết xấu đi | Chuẩn bị cho thảm họa | Thông tin cảnh báo sớm |

- Thông tin Cảnh báo cấp độ 5 không phải lúc nào cũng được ban hành chính thức.
- Ở Cảnh báo cấp độ 3, bất kỳ ai cần thêm thời gian để sơ tán (không chỉ người già) đều nên sơ tán nếu có thể.
- Nếu có nguy cơ xảy ra lở đất hoặc các mối nguy hiểm khác dọc theo tuyến đường sơ tán của bạn hoặc nếu nơi trú ẩn hoặc địa điểm sơ tán được chỉ định của bạn ở xa, chúng tôi khuyên bạn nên sơ tán ở Cảnh báo cấp độ 3 (Sơ tán người già và những người có nhu cầu đặc biệt khác).

### Thông tin an toàn thảm họa

Thông tin an toàn về thảm họa được cung cấp thông qua nhiều phương tiện khác nhau. Kiểm tra chúng để biết thông tin mới nhất.
Để nhận thông tin — Để chia sẻ thông tin

**Yahoo! Tin tức phòng chống thiên tai** (Bắt buộc phải đăng ký)
Thông tin khẩn cấp từ Thành phố Komatsu được gửi qua ứng dụng. Ứng dụng này cũng cung cấp thông tin như thông báo về việc mở cửa nơi trú ẩn và cảnh báo về thảm họa.

**Ứng dụng phòng chống thiên tai Komatsu** (Bắt buộc phải đăng ký)
Ứng dụng phòng chống thiên tai Komatsu cung cấp thông báo đẩy trên điện thoại thông minh, với thông tin sơ tán như hướng dẫn sơ tán và thông tin về việc mở cửa nơi trú ẩn. Ứng dụng này cũng cung cấp thông tin phong phú để giúp người dùng chuẩn bị cho thảm họa như một phần của cuộc sống hàng ngày!
こまつ防災アプリ — KABUKIKY × POMPOMPURIN © YA-MAN CO., LTD. ANPAN, Inc. LICENSED
Google Play — App Store

**Tài khoản LINE chính thức của Thành phố Komatsu** (Bắt buộc phải đăng ký)
Cung cấp thông tin về những thảm họa đang xảy ra, thông tin an toàn khi xảy ra thảm họa và các chủ đề liên quan khác.
[@komatsu-city]

**Tài khoản mạng xã hội chính thức của thành phố Komatsu**
Facebook — Tòa thị chính thành phố Komatsu [@cityofkomatsu]
X (trước đây là Twitter) — Thành phố Komatsu [@komatsu_city]

## Thông tin an toàn thiên tai khác

**Hiện trạng mực nước sông** (Thông tin thiên tai MLIT của trang web về sông ngòi)
Hiển thị vị trí của đồng hồ đo mực nước và nguồn cấp dữ liệu camera trực tiếp.

**Cơ sở vật chất dành cho những người cần chăm sóc đặc biệt** (Trang web thành phố Komatsu)
Cơ sở vật chất dành cho người có nhu cầu đặc biệt sử dụng trong trường hợp xảy ra thảm họa.

Khu vực thể hiện trên bản đồ này
Hiển thị ở mặt bên kia của bản đồ

## Phiên bản kỹ thuật số của Bản đồ nguy cơ lũ lụt

Thông tin chi tiết hơn về lũ lụt, sóng thần và các mối nguy hiểm khác về nước có sẵn trên máy tính và điện thoại thông minh.
Có sẵn bằng nhiều ngôn ngữ.
Ngôn ngữ được hỗ trợ: tiếng Anh, tiếng Nhật (日本語), Tiếng Trung giản thể (中文(简体)), Tiếng Bồ Đào Nha (Português), Vietnamese (Tiếng Việt)

Lượng mưa lớn vào ngày 4 tháng 8 năm 2022 (Nakanotoge-machi, Thành phố Komatsu)

### Bài học từ các trận lũ lụt trong quá khứ

Có thể sử dụng phiên bản kỹ thuật số của bản đồ nguy cơ lũ lụt để xem các trận lũ lụt trong quá khứ, chẳng hạn như trận mưa lớn vào tháng 8 năm 2022. Tìm hiểu về mối đe dọa của thiên tai và chuẩn bị cho lũ lụt trong tương lai.

https://www.city.komatsu.lg.jp/soshiki/1007/kakushuhaza_domappu/1086.html

**Ngoài Bản đồ nguy cơ lũ sông, còn có các bản đồ sau đây**
Bản đồ nguy cơ sóng thần, Bản đồ thảm họa đất đá, Bản đồ nguy cơ động đất, Bản đồ nguy cơ lũ lụt nội địa (Dự kiến xuất bản vào năm tài chính 2025)

https://www.city.komatsu.lg.jp/soshiki/1007/kakushuhaza_domappu/index.html

## Các khu vực cần phải rời khỏi nhà để sơ tán sớm

**Những địa điểm gặp phải bất kỳ tình trạng nào sau đây cần phải sơ tán đến những nơi an toàn hơn, cách xa nhà cửa và các công trình khác.**

### Cấu trúc nơi tầng trên cùng có thể bị ngập lụt

Khu vực ngập lụt dự tính — Tham khảo mực nước

- 10,0–20,0 m
- 5,0–10,0 m (10,0 m)
- 3,0–5,0 m (Ngập vào tầng 2) (5,0 m)
- 0,5–3,0 m (Ngập vào tầng 1) (3,0 m)
- Dưới 0,5 m (Ngập dưới tầng 1) (0,5 m)

Sơ tán sớm Bắt buộc

### Những nơi lũ lụt có thể tiếp diễn trong thời gian dài

"Sơ tán theo chiều dọc" bằng cách đi lên lầu là một lựa chọn nếu tầng trên cùng của ngôi nhà của bạn không có khả năng bị ngập, nhưng ở những nơi lũ lụt sẽ tiếp tục kéo dài, bạn có thể phải rời khỏi nhà để sơ tán, tùy thuộc vào sự chuẩn bị của bạn, sức khỏe của bạn và những tình huống khác.

Xem phiên bản kỹ thuật số của bản đồ nguy cơ lũ lụt để biết đoạn lũ lụt!

### Khu vực lũ lụt có thể làm sập nhà

**Dòng chảy lũ**

Những nơi nhà gỗ có thể bị sập do dòng lũ tràn về sau khi vỡ đê

**Xói mòn bờ sông**

Những nơi có thể sập nhà do xói lở bờ sông

### Khu vực nguy hiểm về thảm họa đất đá (Đặc biệt)

**Sạt lở mái dốc (Sụp đổ mái dốc)** — **Lũ bùn đá** — **Sạt lở đất**

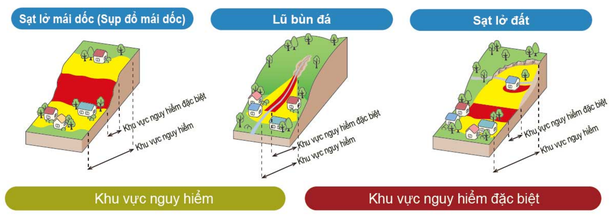


**Khu vực nguy hiểm**
Các khu vực nơi thảm họa đất đá có thể gây tổn hại hoặc tử vong cho bất kỳ người dân nào ở đó. Những mối nguy hiểm được công bố rộng rãi, hệ thống cảnh báo và sơ tán được triển khai tại các khu vực này.

**Khu vực nguy hiểm đặc biệt**
Những khu vực nơi thảm họa đất đá có thể phá hủy các tòa nhà và gây tổn hại nghiêm trọng hoặc tử vong cho bất kỳ người dân nào ở đó. Các biện pháp như hệ thống phê duyệt cho các hoạt động phát triển cụ thể và các quy định đặc biệt cho các tòa nhà đều được triển khai ở những khu vực này.

## "Sơ tán" có nghĩa là tránh nguy hiểm. Lập kế hoạch sơ tán của riêng bạn.

Đến nơi trú ẩn không phải là cách duy nhất để sơ tán.
Ví dụ: nếu mực nước lũ ước tính trong trận lũ dưới 3 m và nhà của bạn có tầng hai, thì bạn có thể sử dụng tầng hai làm nơi sơ tán.
Để đến nơi an toàn kịp thời, điều quan trọng là phải suy nghĩ trước về cách sơ tán trước khi quá muộn. Sơ đồ dưới đây có thể giúp ích.

**Sử dụng sơ đồ dưới đây để lập kế hoạch sơ tán của bạn.** Có → Không →

**Bước 1** — Nhà bạn có nằm trong khu vực có nguy cơ xảy ra thảm họa đất đá (đặc biệt) hoặc khu vực mà lũ lụt có thể khiến các tòa nhà sụp đổ không?
- Khu vực nguy hiểm về thảm họa đất đá (Đặc biệt)
- Khu vực lũ lụt có thể khiến các tòa nhà sụp đổ

Ví dụ

**Bước 2** — Nhà bạn có phòng nào cao hơn mực nước ước tính không?
10–20 m / 5–10 m / 3–5 m / 0,5–3 m / Dưới 0,5 m

**Bước 3** — Bạn có đủ nước, thực phẩm, thiết bị vệ sinh khẩn cấp di động (và túi đựng) và các vật dụng khác để sinh hoạt cho đến khi nước lũ rút không?

**Sơ tán bằng cách rời khỏi nhà của bạn ("Sơ tán theo chiều ngang"):** Sơ tán đến nơi an toàn
Chọn địa điểm sơ tán phù hợp nhất với bạn, chẳng hạn như nơi trú ẩn được chỉ định mà bạn có thể đi bộ đến, nơi trú ẩn khẩn cấp được chỉ định mà bạn có thể lái xe đến hoặc thậm chí là khách sạn, nhà bạn bè hoặc người thân.

**Sơ tán tại nhà ("Sơ tán theo chiều dọc")**
Bạn cũng có thể sơ tán mà không cần rời khỏi nhà. Đảm bảo bạn có đủ nước, thực phẩm, thiết bị vệ sinh di động (và túi đựng) v.v...
Mực nước ước tính

### Những điểm cần lưu ý

- Nếu có thể, không sơ tán một mình.
- Khuyến khích hàng xóm cũng sơ tán.
- Phối hợp cùng nhau như một cộng đồng để hỗ trợ việc sơ tán của mọi người.
- Nếu bạn cần thêm thời gian để sơ tán, bạn nên bắt đầu sớm hơn.
- Tránh xa những nơi nguy hiểm.
- Không đến gần sông hoặc cầu.

### Chuẩn bị để giảm bớt thiệt hại

Sử dụng túi đựng rác bằng nhựa, ván gỗ và những thứ khác xung quanh nhà để ngăn nước xâm nhập vào tòa nhà.

Hãy chắc chắn rằng các cống thoát nước không bị tắc. Mang vào nhà bất kỳ vật dụng nào có thể bị gió thổi bay.

## Nơi trú ẩn trong trường hợp lũ lụt hoặc thảm họa đất đá

Kể từ tháng 3 năm 2024

Những nơi trú ẩn được mở cửa sẽ khác nhau tùy thuộc vào quy mô và tình trạng của thảm họa. Những nơi trú ẩn được liệt kê dưới đây có thể không mở cửa; trước khi sơ tán, hãy xem ứng dụng phòng chống thiên tai Komatsu, tài khoản LINE chính thức của Thành phố Komatsu v.v... để biết thông tin chi tiết về việc mở cửa của nơi trú ẩn.
Một số con đường xung quanh nơi trú ẩn có thể bị ngập lụt, vì vậy bạn nên sơ tán càng sớm càng tốt. Điều kiện thiên tai có thể gây lụt nhà kéo dài và/hoặc khiến bạn phải rời khỏi nhà để sơ tán.
Để biết thông tin về những nơi trú ẩn ngoài phạm vi phủ sóng của bản đồ này hoặc dự báo chi tiết hơn, hãy xem phiên bản kỹ thuật số của bản đồ nguy cơ lũ lụt.

### Những nơi trú ẩn được chỉ định sẽ được mở cửa trong trường hợp lũ lụt hoặc thảm họa đất đá

*1 Sẽ mở cửa nơi trú ẩn khi dự kiến có lũ lụt
*2 Sẽ mở cửa nơi trú ẩn khi dự kiến có thảm họa đất đá
*3 Giả sử lũ lụt do lượng mưa cực kỳ lớn nghìn năm mới có một lần

| Khu phố (Khu học chánh tiểu học) | Tên cơ sở | Địa chỉ | Lũ lụt *1 | Thảm họa đất đá *2 | Các tầng có sẵn trong khi Lũ lụt *3 |
|---|---|---|---|---|---|
| Kokufu | Trường tiểu học Kokufu | Tei-40-1 Koda-machi | ○ | ○ | Tất cả |
| Kokufu | Trường trung học cơ sở Kokufu | Mi-152-2 Ono-machi | ○ | ○ | Tất cả |
| Nakaumi | Trường tiểu học Nakaumi | Ni-8-1 Sanrin, Nakaumi-machi | ○ | ○ | Tất cả |
| Nakaumi | Trường trung học cơ sở Nakaumi | 2-4-1 Karumi-machi | ○ | ○ | Tất cả |
| Toryo | Trường tiểu học Toryo | 1-41 Nishikarumi-machi | ○ | | Tất cả |
| Toryo | Trường trung học thương mại Komatsu | 10 Kibogaoka | ○ | | Tất cả |
| Kaneno | Trường tiểu học Kaneno cũ | Ne-43 Ono-machi | ○ | ○ | Tất cả |
| Kaneno | Shoto Midori Gakuen | Hei-30 Esashi-machi | ○ | ○ | Tầng 3 trở lên |
| Nishio | Trường tiểu học Nishio cũ | Ro-48 Kanagaso-machi | ○ | ○ | Tất cả |
| Nishio | Nishimata Shizen Kyoshitsu | Ni-301 Nishimata-machi | ○ | ○ | Tất cả |
| Hasadani | Trung tâm cộng đồng Fureai Shoto | 49 Nagatani-machi | ○ | ○ | Không có |

### Nơi trú ẩn khẩn cấp được chỉ định có sẵn trong khi lũ lụt

| Khu phố (Khu học chánh tiểu học) | Tên cơ sở | Địa chỉ | Đi ô tô có được không? |
|---|---|---|---|
| Daiichi | Bãi đậu xe Trạm dọn tuyết Komatsu của Bộ Đất đai, Cơ sở hạ tầng, Giao thông và Du lịch | He-no-bu Yawata | ○ |
| Kokufu | Bãi đậu xe Nhà máy 3 của Trụ sở chính Công ty TNHH Komatsu Dengyo | 5-32-1 Kokufudai | ○ |

## Quan trọng

**Diện tích ngập lụt dự tính (Mực nước ước tính)**
- 10,0–20,0 m
- 5,0–10,0 m
- 3,0–5,0 m
- 0,5–3,0 m
- Dưới 0,5 m

**Khu vực lũ lụt có thể làm sập nhà**
- Dòng chảy lũ
- Xói mòn bờ sông

**Thảm họa đất đá**
- Sạt lở mái dốc (Sụp đổ mái dốc)
- Lũ bùn đá
- Sạt lở đất

**Nơi trú ẩn khẩn cấp được chỉ định có sẵn trong khi lũ lụt**
Những địa điểm hoặc cơ sở có thể đảm bảo an toàn, giúp mọi người được an toàn trong trường hợp khẩn cấp hoặc có nguy cơ thảm họa khẩn cấp khác.

**Biểu tượng ô tô cho biết những nơi trú ẩn khẩn cấp được chỉ định tiếp nhận ô tô khi sơ tán khỏi lũ lụt. Để biết chi tiết như thông tin về tình trạng sẵn có, hãy xem Ứng dụng phòng chống thiên tai Komatsu hoặc các nguồn khác.**

**Có sẵn nơi trú ẩn được chỉ định khi có lũ lụt hoặc thảm họa đất đá**
Các cơ sở nơi người dân có thể ở tạm thời cho đến khi hết nguy cơ thiên tai hoặc khi thảm họa khiến họ không thể trở về nhà.

**Nơi trú ẩn tình nguyện**
Các cơ sở mà mọi người có thể chọn để sơ tán ở giai đoạn đầu (chẳng hạn như nếu bạn cảm thấy lo lắng trước khi có thông báo sơ tán chính thức)

- Văn phòng chính phủ
- Đồn/Trạm cảnh sát (koban)
- Đồn/Trạm cứu hỏa
- Cơ sở y tế
- Trạm quan trắc mực nước
- Đường hầm/đường ngầm (Có thể không sử dụng được nếu bị ngập nước)
- Trạm bơm thoát nước
- Tuyến đường khẩn cấp
- Đường cao tốc
- Biên giới thành phố Komatsu

## Những vật dụng khẩn cấp cần mang theo

Đây là những thứ quan trọng nhất cần mang theo khi sơ tán.
Chuẩn bị những thứ này dựa trên danh sách và thường xuyên kiểm tra chúng.

- ☐ Nước
- ☐ Thực phẩm
- ☐ Mũ cứng
- ☐ Quần áo và đồ lót
- ☐ Áo mưa
- ☐ Giày vải không dây
- ☐ Đèn pin
- ☐ Đài phát cầm tay
- ☐ Pin dự phòng và bộ sạc di động
- ☐ Diêm và nến
- ☐ Đồ sơ cứu
- ☐ Tấm sưởi dùng một lần (kairo)
- ☐ Chăn
- ☐ Găng tay làm việc
- ☐ Đồ vệ sinh cá nhân
- ☐ Bàn chải đánh răng và kem đánh răng
- ☐ Khăn tắm
- ☐ Bút và sổ ghi chép
- ☐ Đồ vật có giá trị (Sổ tiết kiệm ngân hàng, tiền mặt, hộ chiếu, bằng lái xe, thẻ bệnh viện, thẻ mã số cá nhân v.v...)

**An toàn dịch bệnh**
Khẩu trang
Nước rửa tay
Xà phòng cục/xà phòng lỏng
Khăn ướt
Nhiệt kế

**Đồ dùng cho trẻ em**
Sữa bột trẻ em
Bình sữa dùng một lần
Thức ăn sơ sinh
Dao kéo cầm tay
Tã dùng một lần
Khăn lau em bé
Chậu rửa di động
Đèn đeo cổ
Túi địu em bé
Giày trẻ em

**Đồ dành cho nữ**
Sản phẩm vệ sinh
Băng vệ sinh hàng ngày
Quần lót vệ sinh
Túi vệ sinh
Thiết bị báo động/còi cá nhân

**Đồ dùng cho người cao tuổi**
Tã người lớn
Gậy
Máy trợ thính
Thực phẩm dinh dưỡng
Răng giả và chất tẩy rửa
Miếng thấm
Sản phẩm chăm sóc vùng nhạy cảm
Các loại thuốc thông thường
Bản sao sổ tay thuốc

**Đồ dự trữ** (Những đồ dùng cần dự trữ tại nhà)
Thức ăn và nước uống (ít nhất dùng cho 3 ngày, tốt nhất là dùng trong một tuần) cho mỗi thành viên trong gia đình
Các nhu yếu phẩm hàng ngày (khăn giấy, giấy vệ sinh, màng bọc thực phẩm, túi đựng rác, bình đựng nước bằng nhựa, bồn cầu di động và túi đựng v.v...)

Tổng Giám đốc Cơ quan thông tin không gian địa lý Nhật Bản phê duyệt dựa trên Đạo luật khảo sát (sử dụng) R 5JHs 279
Bản đồ này được lập với sự chấp thuận của thị trưởng thành phố Komatsu, sử dụng bản đồ thành phố Komatsu tỷ lệ 1/2.500 từ bản đồ cơ sở quốc gia do chính quyền thành phố xuất bản. (Số phê duyệt: FY2023 Machi-De 133)