これからのプログラミング教育

文部科学省では令和2年度から学習指導要領を改訂し、小学校でプログラミング的思考を育むことをねらいとしています。市ではこれに基づき、プログラミング教育の充実を図っています。

問い合わせ
ひとともものづくり科学館　☎22・8610

子供向けプログラミング教室

サイエンスヒルズこまつ開館当初から開催しているレゴプログラミング体験教室は、定員がほぼ埋まるほど大人気のプログラムです。今年も年長から小学6年生までを対象に、7コース16教室を実施しています。

図面を見ながら車を組み立て、ビジュアルプログラミング言語という色々な色のブロックを組み合わせて、プログラムを作成します。プログラミングを視覚的に、楽しく、簡単に始められます。

サイエンスヒルズこまつ
館長 山本 民夫 さん

全てのモノがインターネットにつながり、見えないところでプログラムが動く時代が到来しています。AIの普及も進み、情報機器を正しく使える力が重要です。市ではプログラミング教育を推進し、子供たちの情報リテラシーの向上と共に論理的思考力や問題解決能力を養いたいと考えています。

サイエンスコーディネーター
久保 有紀子 さん

年長さんから楽しく学べる工夫をしています。小さい頃から通う子供たちが成長し、上級クラスでも継続して頑張っている姿が大変うれしいです。

子供たちには、自ら考え試行錯誤する力を伸ばし、未来の小松を支えて欲しいです。

今後のプログラミング教室

サイエンスヒルズこまつでは、本格的なプログラミング言語教室を今後も開催します。ぜひご参加ください。

高校生が教える小学生向けプログラミング教室

詳しくはこちら▼

開催日　8月6日(水)～10日(日)（8日を除く全4回）
時　間　9時45分～11時45分
対　象　4回とも参加出来る小学3～6年生

Check
専門家が教える中学生向けプログラミング教室は
P13「夏休みPythonプログラミング教室」をご覧ください。

小松高校天文数学同好会
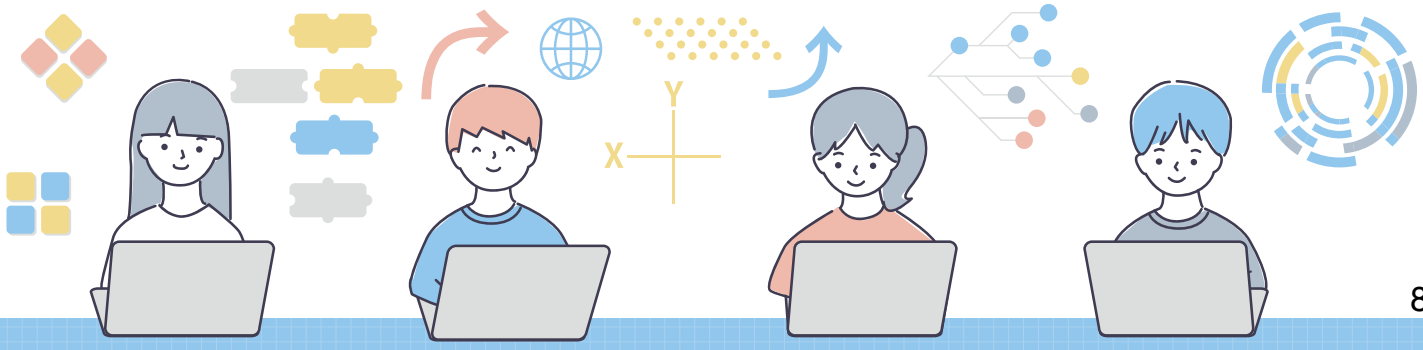
僕たちはプログラミング教室の開催に向け、楽しい教室になるようトレーニング中です。小学生の皆さんがたくさん応募してくれるのを待っています。