平成30年10月18日
教育委員会会議
博物館 資料

博物館・美術館の展覧会について

１．明治 150 年　特別展「工芸の冒険」（三館同時開催）

（１）東京国立近代美術館工芸館移転連携事業　「か･た･ち をめぐる冒険」

／主催：小松市　　東京国立近代美術館　／共催：石川県　／後援：北國新聞社

会場：**本陣記念美術館**

東京国立近代美術館工芸館が 2020 年に石川県金沢市に移転。ひと足早く同館所蔵作品を小松市で公開。日本の工芸史を彩る精鋭たちの作品と、本陣記念美術館の館蔵品を含む約 40 点を５つのテーマに分けてご紹介。楽しくユーモラスで不思議な作品をとおして、みなさんを「か・た・ち をめぐる冒険」へと誘います。

（２）「きらめく色の冒険―錦山窯と吉田美統の仕事―」／主催：小松市

会場：**小松市立博物館**

1906（明治 39）年に吉田庄作が興した錦山窯。初代・二代共に金の扱いに優れ、その時々に金を使った独自の技法を生み出してきました。三代 美統（みのり）は、「釉裏金彩」の技法で 2001（平成 13）年に国の重要無形文化財保持者(人間国宝)に認定。錦山窯の歴史も絡めながら、吉田美統のこれまでの仕事をふりかえります。

（３）「若き陶芸家たちの冒険―九谷 NOW―」／主催：小松市

会場：**小松市立錦窯展示館**

色・かたちにこだわり制作する若手陶芸家１４人の意欲作を展示。九谷の「今」を伝える作品と錦窯を残す伝統的町家との競演をお楽しみ下さい。

出品作家：浅蔵一華、上出惠悟、北村和義、齋藤まゆ、竹内瑠璃、田中陽子、田村星都、多田幸史、中田博士、中田雅巳、見附正康、南絢子、宮本雅夫、牟田陽日　　（50 音順）

会　期	平成３０年９月２９日(土)～１１月１８日(日)
休館日	月曜日、祝日の翌日（月曜日が祝日の場合はその翌日）
	(10/1、9、15、22、29、11/5、12)
開館時間	午前９時～午後５時（入館は午後４時まで）
入館料	**一般　５００円**（本陣記念美術館・博物館・錦窯展示館の３館共通）
	高校生以下無料／障がい者手帳をお持ちの方と介助者１人まで無料

関連行事

(1) ギャラリートーク　学芸員が各展覧会のみどころを解説。（要入館料）予約不要

○本陣記念美術館 11/4（日）10:00～ 14:00～

○博物館　　11/10（土）10:00～

○錦窯展示館　　11/10（土）14:00～

(2) トークセッション

東京国立近代美術館　花井久穂主任研究員と九谷焼若手作家による工芸トーク

10/28（日）16:00～　会場　ジャパン九谷のふるさと松雲堂　入場無料　予約不要

(3) 陶房見学と絵付け体験

錦山窯と周辺の陶房を散策＆見学、その後九谷焼の絵付けを体験するバスツアー。

11/7（水）9:00～15:00　定員 20 人（10/10 より受付開始～先着順）

参加費 3,000 円（昼食代・絵付け代）

(4)One Day Concert 音さんぽ　　演奏：小松シティ・フィルハーモニック

芦城公園周辺施設を散歩しながらミニコンサートを楽しもう！

10/21(日)　10:00～16:00　予約不要

※いしかわ県民文化の日（石川県民は証明書提示で入館無料）

(5)スペシャル講演会「素材とかたち」

11/11（日）14:00～15:00　定員 100 名　予約不要　入場無料

講師　中島晴美（陶芸家・出品作家・多治見市陶磁器意匠研究所所長）

会場：市民ギャラリールフレ（小松市立博物館 1F）

■主催・問合せ　石川県文化振興課　電話 076-225-1371

(6)工芸制作体験ワークショップ「九谷焼のお皿に絵を描こう」

11/10（土）①13:00～14:00　②14:00～15:00　各回定員 15 名　要予約

会場：　市民ギャラリールフレ（小松市立博物館 1F）参加費：1,500 円(送料別途)

■主催・申込み　石川県文化振興課　電話 076-225-1371

市内の小中学生全員に**「親子無料鑑賞券」**を配付。
会期中、子供さんといっしょなら、保護者 2 名まで無料で 3 館をご覧いただけます。

宮本三郎美術館

企画展「宮本三郎の絵画世界」

ふるさと石川で描いた《日本の四季》、晩年の代表作《レ・トロワ・グラース》など洋画家・宮本三郎の画業を通観する展覧会。時々に表現を変えながら、生命の輝きを鮮やかに表現する宮本三郎の絵画世界をお楽しみいただけます。

宮本三郎ふるさと館

企画展「デッサン&デッサン」

隔年で開催しているデッサンの全国コンクール「宮本三郎記念デッサン大賞展」。来年度開催予定の第５回展に向けて第１～４回の入選作を宮本三郎のデッサンと共に展示します。

会　期　　平成３０年９月２９日(土)～１２月９日(日)

休館日　　※宮本三郎美術館　会期中無休

※ふるさと館　月曜日、祝日の翌日（月曜日が祝日の場合はその翌日）

開館時間　午前９時～午後５時（入館は午後４時まで）

入館料　　**一般　４００円**（宮本三郎美術館・ふるさと館の２館共通）

高校生以下無料／障がい者手帳をお持ちの方と介助者１人まで無料

関連行事

・**ギャラリートーク**　宮本三郎美術館

11/18（日）　14:00～15:00（要入館料）予約不要

・**「新・美術館散歩」**市内美術館＆七尾美術館「ボローニャ国際絵本原画展」を巡るバスツアー

11/11（日）9:00～17:00　参加費：3,500 円（昼食付）定員 28 名（10/22～受付開始　先着順）

・**「美術館で模写に挑戦！」**美術館の中で宮本三郎の作品を模写しよう！

12/1（土）9:00～12:00（要入館料）定員 15 名（11/10～受付開始　先着順）

・**ふるさと館コンサート**　14:00～15:00　演奏中は入館無料

10/20**「オータムコンサート」**・11/17**「ミュージアムコンサート」**

■**こまつ茶の湯物語**　～明治 150 年の美にふれて～

明治期の名品と今スタイルの茶道具を 宮本三郎美術館 2 階の多目的室 で特別公開

9/29（土）～11/18（日）会期中無休　入館料　一般 400 円

※市民茶会(11/3 開催)の茶券提示で入館無料／※工芸の冒険展の半券提示で団体料金

■問合せ　小松市　観光文化課（電話 0761-24-8130）

明治150年特別展
工芸の冒険
三館同時開催

小松市内小中学生
無料ファミリー鑑賞券

2018
9.29(土)～11.18(日)
休館日:月曜日
(祝日のときは、翌火曜日)

・各会場 会期中に限り1回のみ有効
・本券1枚につき 同伴の保護者2名まで無料

お問い合わせ: 小松市立本陣記念美術館 TEL:22-3384

東京国立近代美術館工芸館移転連携事業
か・た・ちをめぐる冒険
会場:本陣記念美術館
スタンプらん

きらめく色の冒険
－錦山窯と吉田美統の仕事－
会場:小松市立博物館
スタンプらん

若き陶芸家たちの冒険
－九谷NOW－
会場:錦窯展示館
スタンプらん

明治150年特別展
工芸の冒険
三館同時開催

小松市内小中学生
無料ファミリー鑑賞券

2018
9.29(土)～11.18(日)
休館日:月曜日
(祝日のときは、翌火曜日)

・各会場 会期中に限り1回のみ有効
・本券1枚につき 同伴の保護者2名まで無料

お問い合わせ: 小松市立本陣記念美術館 TEL:22-3384

東京国立近代美術館工芸館移転連携事業
か・た・ちをめぐる冒険
会場:本陣記念美術館
スタンプらん

きらめく色の冒険
－錦山窯と吉田美統の仕事－
会場:小松市立博物館
スタンプらん

若き陶芸家たちの冒険
－九谷NOW－
会場:錦窯展示館
スタンプらん

明治150年特別展
工芸の冒険
三館同時開催

小松市内小中学生
無料ファミリー鑑賞券

2018
9.29(土)～11.18(日)
休館日:月曜日
(祝日のときは、翌火曜日)

・各会場 会期中に限り1回のみ有効
・本券1枚につき 同伴の保護者2名まで無料

お問い合わせ: 小松市立本陣記念美術館 TEL:22-3384

東京国立近代美術館工芸館移転連携事業
か・た・ちをめぐる冒険
会場:本陣記念美術館
スタンプらん

きらめく色の冒険
－錦山窯と吉田美統の仕事－
会場:小松市立博物館
スタンプらん

若き陶芸家たちの冒険
－九谷NOW－
会場:錦窯展示館
スタンプらん

明治150年特別展
工芸の冒険
三館同時開催

小松市内小中学生
無料ファミリー鑑賞券

2018
9.29(土)～11.18(日)
休館日:月曜日
(祝日のときは、翌火曜日)

・各会場 会期中に限り1回のみ有効
・本券1枚につき 同伴の保護者2名まで無料

お問い合わせ: 小松市立本陣記念美術館 TEL:22-3384

東京国立近代美術館工芸館移転連携事業
か・た・ちをめぐる冒険
会場:本陣記念美術館
スタンプらん

きらめく色の冒険
－錦山窯と吉田美統の仕事－
会場:小松市立博物館
スタンプらん

若き陶芸家たちの冒険
－九谷NOW－
会場:錦窯展示館
スタンプらん

宮本三郎の
絵画世界
MIYAMOTO SABURO'S ARTISTIC WORLD
2018
9.29[土]－12.9[日]
開館時間　9:00～17:00（入館は16:30まで）［会期中無休］
入館料　一般400円、大学生200円（宮本三郎ふるさと館と共通）※団体20名以上で一般300円、大学生150円
※高校生以下無料　※こまつミュージアム・パス対象施設　※障がい者手帳等お持ちの方と介護者1名は無料
小松市立
宮本三郎美術館
〒923-0904
石川県小松市小馬出町5番地（小松市役所前）
☎0761-20-3600／FAX 0761-24-3374
E-mail：msm@city.komatsu.lg.jp
http://www.kcm.gr.jp/miyamotosaburo/

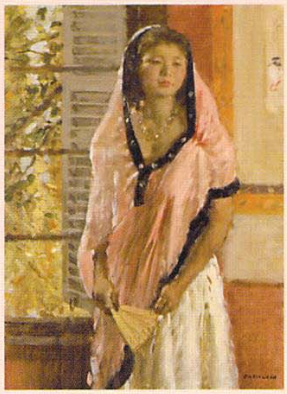

MIYAMOTO SABURO'S ARTISTIC WORLD

宮本三郎美術館企画展

宮本三郎の絵画世界

2018 9.29［土］-12.9［日］

宮本三郎(1905～1974)は、石川県能美郡末佐美村字松崎(現小松市松崎町)出身の洋画家です。17歳で上京後、藤島武二らに師事し油彩画を学び、22歳で二科展初入選を果たします。画家として活動する中で、雑誌の挿絵や、戦争記録画も制作。戦後各地で復興の動きが起こると、二紀会創設に尽力します。以降、雑誌の寄稿や著書『少年の画室』の出版など文筆家としても活動の幅を広げました。

逝去する前年に出版された画集の中で宮本は「真の解放感と"生への喜び"が一つになったことを、はっきり認識できるのは、ここ十年位の幾つかの個展の制作においてである」と記しています。晩年には、より鮮やかな色彩を用いて「生きる」という人間の喜びを表現していきました。

本展は、故郷石川県で描いた壁画《日本の四季》、晩年の代表作《レ・トロワ・グラース》を中心に、画業を通覧します。生命の輝きを鮮やかに表現する宮本の絵画世界をご覧ください。

表面　上：《百合・ミモザ》1967-71年頃、油彩画、当館蔵
　　下：《芦ノ湖》1962年頃、油彩画、当館蔵
裏面　左列：上《レ・トロワ・グラース》1970年、油彩画、当館蔵
　　中《窓辺の女》1945-1948年頃、油彩画、当館蔵
　　下《百花繚乱》1970年、油彩画、当館蔵
　　右列：上《流水（犀川）》1959年、油彩画、当館蔵
　　中《婦女三容》1935年、油彩画、当館蔵
　　左下《東京タワー》1964-65年、油彩画、当館蔵
　　右下《ターバンの男》1944年、油彩画、個人蔵

特別展示 小松市の明治150年事業「工芸の冒険」関連展示

こまつ茶の湯物語～明治150年の美にふれて～

場所：宮本三郎美術館２階 多目的室　期間：9月29日(土)～11月18日(日)

問合せ▶ 小松市役所 にぎわい交流部観光文化課 ☎0761-24-8130

イベント

- **いしかわ文化の日・音さんぽ　10月21日(日)**
  芦城公園の周辺施設で無料のミニコンサートを行います♬♪
  ※県民の方は入館無料。受付で運転免許証など県民であることを証明するものをご提示ください
- **学芸員によるギャラリートーク　10月14日(日)／11月18日(日)　14:00～15:00**
- **美術館で模写に挑戦！【要申込】12月1日(土)　9:00～12:00**
  美術館の中で宮本三郎の作品を模写しよう！
  申込期間：11月10日(土)～11月25日(日)　定員：15名(先着順)
  参 加 費：大人400円(入館料)　高校生以下無料
- **新・美術館散歩【要申込】11月11日(日)　9:00～17:00**
  市内美術館＆七尾美術館「2018イタリア・ボローニャ国際絵本原画展」を巡るバスツアーです
  申込期間：10月22日(月)～11月5日(月)　定員：28名(先着順)
  参 加 費：3,500円(昼食付き)

申込み・問合せ▶宮本三郎美術館　☎0761-20-3600　※詳細はHPをご覧ください

同時開催 分館・宮本三郎ふるさと館の展覧会

企画展 **デッサン＆デッサン**

平成30年9月29日(土)～12月9日(日)
9:00～17:00(入館は16:30まで)

休 館 日／月曜日(月曜日が祝日の場合はその翌日)、祝日の翌日(土・日・祝は除く)
入 館 料／一般400円、大学生200円(本館と共通)
※団体20名以上で一般300円、大学生150円　※高校生以下無料
※こまコミュージアム・バス対象施設　※障がい者手帳等お持ちの方と介護者1名は無料

次回予告 本館「それから～宮本三郎の挑戦～」・分館「宮本三郎のアトリエへようこそ！」　平成30年12月22日(土)～平成31年3月10日(日)

小松市立

宮本三郎美術館

〒923-0904
石川県小松市小馬出町5番地(小松市役所前)
☎0761-20-3600／FAX 0761-24-3374
E-mail：msm@city.komatsu.lg.jp
HP：http://www.kcm.gr.jp/miyamotosaburo/

東京国立近代美術館工芸館移転連携事業

beyond 2020

か・た・ち をめぐる 冒険

TOKYO 2020 文化オリンピアード

三代宮永東山《立方体の会話》 1978年 東京国立近代美術館蔵

第1会場

小松市立本陣記念美術館
〒923-0903 石川県小松市丸の内公園町19
☎0761-22-3384
主催：小松市、東京国立近代美術館／共催：石川県／後援：北國新聞社

2018
9.29㊏～11.18㊐

休館日 月曜日（月曜日祝日の場合は、翌日火曜日）
開館時間 午前9時～午後5時（入館は午後4時半まで）
入館料 一般500円（本陣記念美術館・博物館・錦窯展示館の3館共通）※こまつミュージアム・パス利用不可
高校生以下無料／障がい者手帳をお持ちの方と介助者1人まで無料

明治150年 特別展
工芸の冒険
三館同時開催

明治150年 特別展 **工芸の冒険** 三館同時開催

2018/ **9.29(土)~11.18(日)**

東京国立近代美術館工芸館移転連携事業

か・た・ち をめぐる冒険

第1会場 **小松市立本陣記念美術館** 主催：小松市、東京国立近代美術館／共催：石川県／後援：北國新聞社

東京国立近代美術館工芸館が2020年に石川県金沢市に移転します。それに先立ち、小松市に工芸の名品がやってきます。日本の工芸史を彩る精鋭たちの作品を、小松市立本陣記念美術館の館蔵品を含めて約40点、5つのテーマに分けてご紹介します。楽しく、ユーモラスで不思議な作品をとおして、みなさんを「か・た・ち をめぐる冒険」へと誘います。

川口淳 《Box－Pandora》1994年
撮影:斎城卓

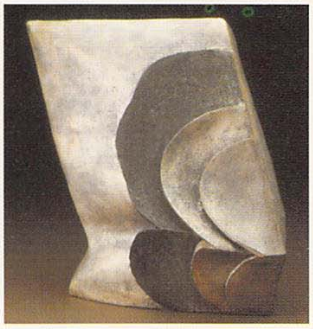

熊倉順吉 《夏の雲》1985年
撮影:斎城卓

鈴木治 《鳥》1980年

※掲載作品は全て東京国立近代美術館蔵

きらめく色の冒険 —錦山窯と吉田美統の仕事—

第2会場 **小松市立博物館** 主催：小松市

吉田美統 《釉裏金彩芙蓉文鉢》
2001年 小松市立博物館蔵

吉田美統 《釉裏金彩牡丹唐草文壷》
1993年頃 小松市蔵

1906(明治39)年に吉田庄作が興した錦山窯。初代・二代共に金の扱いに優れ、その時々に金を使った独自の技法を生み出してきました。三代美統(みのり)は、「釉裏金彩」の技法で2001(平成13)年に国の重要無形文化財保持者(人間国宝)に認定されました。錦山窯の歴史も絡めながら、吉田美統のこれまでの仕事をふりかえります。

若き陶芸家たちの冒険 —九谷NOW—

第3会場 **小松市立錦窯展示館** 主催：小松市

色・かたちにこだわり制作する若手陶芸家14人の意欲作をご紹介します。九谷焼の「今」を伝える作品と錦窯を残す伝統的町家との競演をお楽しみ下さい。

出品作家

浅蔵一華、上出惠吾、北村和義、齋藤まゆ、竹内瑠璃、田中陽子、田村星都、多田幸史、中田博士、中田雅巳、見附正康、南絢子、宮本雅夫、牟田陽日 (50音順)

関連行事

オープニングトーク

東京国立近代美術館　唐澤昌宏工芸課長による作品解説

9/29㊏ 10:45～

■講師／東京国立近代美術館 工芸課長　唐澤 昌宏
■場所／小松市立本陣記念美術館
■要入館料　■予約不要
■問合せ／小松市立本陣記念美術館　☎0761-22-3384

ギャラリートーク

学芸員が各展覧会のみどころを解説します。

小松市立本陣記念美術館
10/6㊏・11/4㊐ ①10:00～ ②14:00～

小松市立博物館
10/13㊏・11/10㊏ 10:00～

小松市立錦窯展示館
10/13㊏・11/10㊏ 14:00～

■要入館料　■予約不要　■問合せ／各館　※時間までに各会場にお集まり下さい。

スペシャル講演会「素材とかたち」

11/11㊐ 14:00～15:00

■講師／中島晴美
（陶芸家・多治見市陶磁器意匠研修所所長）

■会場／市民ギャラリールフレ（小松市立博物館1F）
■定員／ 100名
■参加費／無料　■予約不要
■問合せ／石川県文化振興課　☎076-225-1371

《WORK-0602》2006年

トークセッション

東京国立近代美術館工芸課　花井久穂主任研究員と九谷焼若手作家による工芸トーク

10/28㊐ 16:00～

■会場／ジャパン九谷のふるさと松雲堂　■入場無料　■予約不要
■問合せ／小松市立博物館　☎0761-22-0714

伝統工芸制作体験ワークショップ「九谷焼のお皿に絵を描こう」

11/10㊏ ①13:00～14:00 ②14:00～15:00

■定員／各回15名
■会場／市民ギャラリールフレ（小松市立博物館1F）
■参加費／ 1,500円（送料別途）
■申込み／石川県文化振興課　☎076-225-1371
■備考／作品は乾燥させ焼成後発送

One Day Concert 音さんぽ

芦城公園周辺を散歩しながらミニコンサートのリレーを楽しもう！

10/21㊐ 10:00～16:00

■いしかわ県民文化の日（石川県民は証明書の提示で入場無料）
■予約不要　■会場／空とこども絵本館・宮本三郎美術館・博物館本陣記念美術館・図書館・絵本館ホール夢の本棚（演奏順ではありません）
■演奏／小松シティ・フィルハーモニック
■問合せ／小松市立博物館　☎0761-22-0714

陶房見学と絵付け体験

錦山窯と周辺の陶房を散策＆見学、九谷焼の絵付けを体験するバスツアー。

11/7㊌ 9:00～15:00

■定員20名（先着順、10/10より受付開始）
■参加費／ 3,000円（昼食代・絵付け代）
■申込み／小松市立博物館　☎0761-22-0714

こまつ茶の湯物語 ～明治150年の美にふれて～

明治期の名品と今スタイルの茶道具を特別公開

9/29㊏～11/18㊐ 会期中無休

■会場／宮本三郎美術館　2階 多目的室
■入館料／一般400円 ※市民茶会（11/3開催）の茶券提示で入館無料
工芸の冒険展の入館券提示で割引あり
■問合せ／小松市観光文化課　☎0761-24-8130

第1会場
小松市立本陣記念美術館
〒923-0903 石川県小松市丸の内公園町19
☎0761-22-3384

第2会場
小松市立博物館
〒923-0903 石川県小松市丸の内公園町19
☎0761-22-0714

アクセス（第1,2会場共通）
- JR小松駅より徒歩15分
- JR小松駅より寺井方面行きバスに乗車、京町下車。
- JR小松駅より市内循環バスに乗車し、市役所前下車
- 小松空港よりJR小松駅行きバスに乗車し、西町下車徒歩5分
- 駐車場：乗用車の方は市役所駐車場をご利用ください。

第3会場
小松市立錦窯展示館
〒923-0931 石川県小松市大文字町95-1
☎0761-23-2668

アクセス
- JR小松駅より徒歩10分

休館日　月曜日（月曜日祝日の場合は、翌日火曜日）
開館時間　午前9時～午後5時（入館は午後4時半まで）
入館料　一般500円（本陣記念美術館・博物館・錦窯展示館の3館共通）
※こまつミュージアム・パス利用不可
高校生以下無料／障がい者手帳をお持ちの方と介助者1人まで無料

3館合同ホームページ
KOMATSU CITY MUSEUM http://www.kcm.gr.jp

若き陶芸家たちの冒険
―九谷NOW―

上：中田博士《真珠光彩 壷》2017年　個人蔵
下：牟田陽日《夫婦龍雷海図 徳利・ぐい呑》2016年　個人蔵

きらめく色の冒険
―錦山窯と吉田美統の仕事―

吉田美統《釉裏金彩牡丹唐草瑞鳥文平鉢》(部分) 2010年　小松市立博物館蔵

第3会場

小松市立錦窯展示館
〒923-0931 石川県小松市大文字町95-1
☎0761-23-2668
主催：小松市

第2会場

小松市立博物館
〒923-0903 石川県小松市丸の内公園町19
☎0761-22-0714
主催：小松市

2018
9.29(土)～11.18(日)

明治150年 特別展
工芸の冒険
三館同時開催

休館日　月曜日(月曜日祝日の場合は、翌日火曜日)
開館時間　午前9時～午後5時(入館は午後4時半まで)
入館料　一般500円(本陣記念美術館・博物館・錦窯展示館の3館共通)※こまつミュージアム・パス利用不可
高校生以下無料／障がい者手帳をお持ちの方と介助者1人まで無料

教職員夏季研修報告

（１）地域理解講座①

①目的　　地域の歴史に関心を持ち，知識理解を深め，教育活動に生かす。

②日時　　７月３１日(火) 午前

③場所　　芦城小学校周辺，木場潟，今江小学校屋上，御幸中学校屋上，高架下埋像
文化財センター収蔵庫

④講師　　小松市埋蔵文化財センター
所長　　樫田　　誠　氏
「水郷こまつの歴史をさぐる」

⑤参加者　４０名

⑥内容　　いろいろな場所をバスで巡り，かつてあった加賀三湖の姿を，小松の地形から想像することができた。また，収蔵庫にあるボーリングした試料を見せて頂き，地層の見方や試料からわかることを学んだ。

（２）地域理解講座②（初任者悉皆）

①目的　　初任者研修を一つとして，ふるさと小松市についての理解を深め、教育活動に生かす

②日時　　７月３１日(火) 午後

③場所　　小松市役所，小松駅周辺の前田利常にゆかりのある店や施設

④講師　　小松市教育委員会 学校教育課
高田 幸代　指導主事
「知って・体験！小松市の歴史と文化
～小松市ふるさと学習で学ぼう～」

⑤参加者　２２名

⑥内容　　「小松市 ふるさと教材 前田利常がつくった小松のまち」をベースに小松市の歴史や文化を学んだ。

（３）プログラミング講座

①目的　　平成３２年度から新しく教育課程に導入になるプログラミング教育についてユニット教材を実際に体験し，学び来年度の試行に備える。

②日時　　８月３日(金)

③場所　　サイエンスヒルズ こまつ

④講師　　サイエンスヒルズ サイエンスコーディネーター
小松市教育研究センター ICT インストラクター

⑤参加者　４０名

⑥内容　　プログラミング教育のユニット教材（５時間）をもとに，理解の学習２時間，体験の学習２時間，振り返り１時間をコンパクトにしたものを体験した。

（４）教育講演会

①目的　　教育の専門家による講演の内容を学校教育・家庭教育に生かす。
②日時　　８月６日(月)
③場所　　小松市公会堂
④講師　　俳人　夏井 いつき　氏
　　夏井いつきの句会ライブ
⑤参加者　５１２名（一般参加者含む）
⑥内容　　俳句の作り方を学び，実際に作った俳句についての先生からの解説を聞いたり，会場の人達で意見を交換したりした。俳句を身近に感じることができた。たくさんの市民の方の参加があった。

（５）児童生徒理解講座

①目的　　児童生徒の発達の特徴を理解し，教育活動に生かす。
②日時　　８月８日(水)
③場所　　第一コミュニティセンター
④講師　　高知大学大学院　　教授　鹿嶋 真弓　氏
　　「構成的グループエンカウンターの理論と実践」
⑤参加者　７５名
⑥内容　　先生ご自身の実践や構成的グループエンカウンターを行う上での留意点などを聞き，実際に体験した。互いに認め合い高め合う学級づくりのための取組が紹介された。

（６）教科研修①（外国語活動）

①目的　　外国語活動の授業の進め方について体験しながら学び，外国語の授業づくりに生かす。
②日時　　８月１０日(金)
③場所　　第一コミュニティセンター
④講師　　宇都宮大学　准教授　　山野 有紀　氏
　　「小学校外国語教育の授業づくり
　　～絵本を使って～」
⑤参加者　７５名
⑥内容　　育成すべき資質・能力の３本の柱に照らし「覚える英語」から「考えて使う英語」の習得を目指していくことを学んだ。その中での絵本を使っての

アクティビティを体験し，絵本の効果的な使い方について学んだ。

（６）教科研修②（算数科）

①目的　　新学習指導要領の改訂の趣旨を学び，示範授業を参観し，講話を聞くことで授業改善に生かす。

②日時　　８月２９日(水)

③場所　　小松市民センター

④講師　　福島県教育庁義務教育課主任指導主事
前文部科学省 学力調査官　　小松 信哉 氏
「新学習指導要領と全国学力・学習状況調査からみる授業改善の方途」

⑤参加者　１７５名

⑥内容　　全国学力調査問題の類似問題を使った授業を参観し，調査問題の出題の意図やそれを活用した授業についての講話を聞いた。また，一人一人を大切にした授業や子供同士の考えをつなげることについても学ぶことができた。

《空とこども絵本館　報告事項》

毎月、様々なイベントを企画して、絵本を介した親子の時間を楽しんでいただきたいと願っています。大人も子供もホッとできる空間を目指します。

今月の行事

☆みんなでよもう「のはらうた」（第１２回）

１０月１４日（日）１０：３０～１１：３０

詩集「のはらうた」の中から好きな詩を選び、詩を読みます。群読や、ぽいぽい体操など、読んで踊ってのはらの生き物になりきる楽しいイベントです。

☆ＯｎｅＤａｙコンサート音さんぽ（第７回・詳細次頁）

１０月２１日（日）１０：３０～１６：００

芦城公園周辺施設（６箇所）で時間帯をずらして、ミニコンサートを開催。秋の１日、芦城公園周辺が音に包まれます。

絵本館５周年記念コンサートを機に、翌年から絵本館の呼びかけにより、実施されました。今年で７年目です。

定例の行事

〇こまつ市民読書の日のイベント

☆定例おはなし会「森や林で」（絵本館職員による読み聞かせ）

１０月２３日（火）10:30～10:50

☆よんでよんで

１０月 23 日（火）10:00～16:00

１人２冊までお好きな本をスタッフが個別に読み聞かせします

４月～12 月までに３回以上参加すると、１月に表彰されます

表彰された方には、ぶっくりん通帳（利息・満期付き）をプレゼント

☆日曜あさのおはなし会

（毎月第１日曜日に開催・絵本館職員による読み聞かせ）お散歩付き

１０月７日（日）おはなし会　10:30～10:50

芦城公園へのお散歩と生きもののお話　11:00～12:00

☆出張絵本館の訪問予定

１０月は、高齢者施設３ヶ所、カブッキーランドに出張しておはなし会を開催

１０月は、１１日・２５日

☆ブックスタート

４ヶ月児健診終了後、すこやかセンターにて絵本のプレゼントと読み聞かせ

１０月は、２・３・２３・２４日に開催

☆企画コーナー　テーマ「森や林で」

今月のテーマは「森や林で」

☆松居直コレクションギャラリー

こどものとも２１号「こびとの　おくりもの」

前月の報告

☆絵本作家「まつおかたつひで」さんがやって来る　参加者：203 名

９月 15 日（土・祝）

10:00～10:30　第１部　いきものの絵を描こう（生き物を観察・おえかき）

10:30～11:30　第２部　いきもののおはなしを聞こう

第１部　いきものの絵を描こう

第２部いきもののおはなしを聞こう

《図書館報告事項》

“読書の秋”です。図書館ではいろいろな読書の機会を提供します。

こまつ市民読書の日事業

☆ **読書会『コーヒーが冷めないうちに』　10/20(土)　13時30分～**　…友の会主催
課題本の感想や意見を交換。「特に印象に残った一文」を紹介する。

☆ **音さんぽ　10/21(日)　10時30分～16時**
小松シティ・フィルハーモニックによる芦城公園周辺施設６館での毎年恒例の演奏会。

☆ **南部図書館講座『楽しい読み聞かせのために』　10/21(日)　13時30分～**
河村美紀県立図書館専門員を講師に，読み聞かせのポイントや季節や年齢ごとの本を紹介。

☆ **ミニ・ビブリオバトル中学生大会　10/27(土)　10時～**
本の魅力を伝えるチュウガクセイニヨル発表会。今年のチャンプ本は…？

☆ **朗読講座～声に出す楽しみ～(全７回)　第１回目：10/28(日)　14時～**
フリーアナウンサー大橋のり子さんによる好評の講座。今年度は１回増で発表会を目指す。

☆ **おたのしみバス旅行　11/10(土)　８時30分～16時**　…友の会主催
武生市方面。かこさとしふるさと絵本館，越前市立中央図書館，ちひろ記念館を巡る。

☆ **芦城公園お散歩ウィーク～秋の公園にでかけよう！～　11/4～11/11**
芦城公園周辺６施設を回るスタンプラリー。行事に参加して２個以上のスタンプを集める。

☆ **森のとしょかん　11/11(日)　10時～15時30分**
① **水引とマスキングテープでしおりをつくろう！**…森に生きる虫を水引でつくる
② **小風さちさんのミニトークショー**…「わにわに…」で人気の小風さんに制作秘話を伺う。
③ **サンタママのおはなし会**…森のとしょかんスペシャルのお話し。

テーマ展示

☆『明治150年』　10/5～11/18
図書館が所蔵する明治期の郷土資料(引札・錦絵)を展示。合わせて，明治期の文学作品や生活文化についての本も集めた。…右上下写真

☆『観たことあるある！芸術作品』　10/5～10/31
芸術の秋にちなんで作家本がズラリ！…下左写真

☆『POP・本の帯・作品展示』　10/26～11/11
粟津小学校５年生の作品。南部図書館の企画。

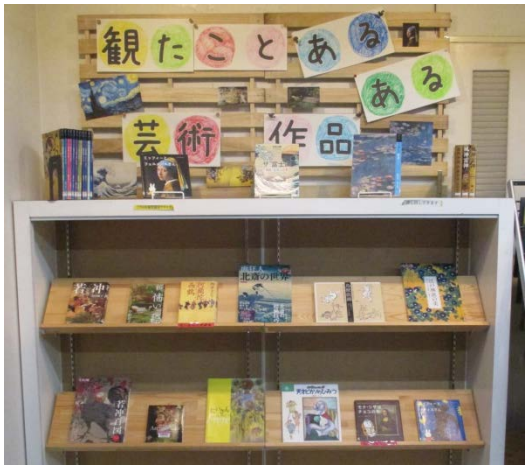

平成30年10月18日
教育委員会会議
学校教育課 資料

平成３１年度の広域通学希望者募集について

・広域通学は、小松市内在住の児童・生徒が通学区域にかかわらず通学できる制度として、松東みどり学園と松東中学校を「広域通学モデル校」として指定し実施（学校教育法施行令第８条の指定校変更の運用として）
・各校の教育方針に賛同し、学習に積極的に参加できる児童・生徒を募集

【通学生決定までの日程】

広域通学モデル校	松東みどり学園	松東中学校
対　　象	平成 31 年度の小学生	平成 31 年度の中学生
１．学校説明会	H30.11.27（火）	H30.12.5（水）
２．面談会	H30.12.8（土）	H30.12.22（土）
３．結果通知	H30.12 下旬	H30.12 下旬

【参考：広域通学者の割合】　（各年度 5 月 1 日現在）

	松東みどり学園（H30～）			松東中学校		
	広域／全校数		新規	広域／全校数		新規
H25	29／46	63.0%	4	18／100	18.0%	8
H26	24／33	72.7%	3	19／101	18.8%	4
H27	20／31	64.5%	3	16／95	16.8%	4
H28	20／32	62.5%	4	16／95	16.8%	8
H29	20／33	60.6%	6	16／82	19.5%	6
H30	13／129	10.0%	2	13／80	16.2%	4